CARTA ALIRAN KERJA PERMOHONAN SERAH DAN PEMBERIMILIKAN DI BAWAH SEKSYEN 197 DAN 76 KANUN TANAH NEGARA (DI PEJABAT TANAH DAN GALIAN SELANGOR)

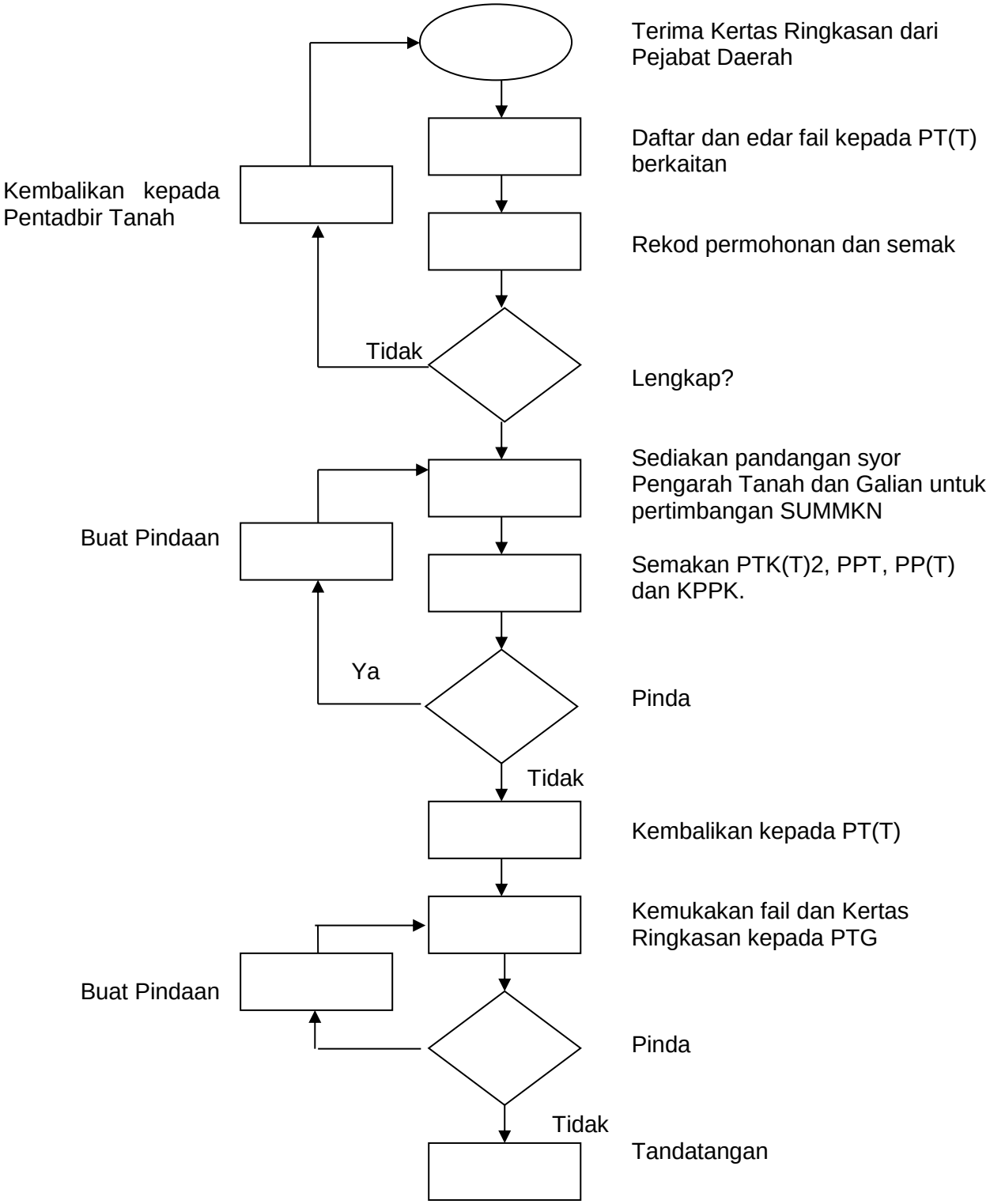

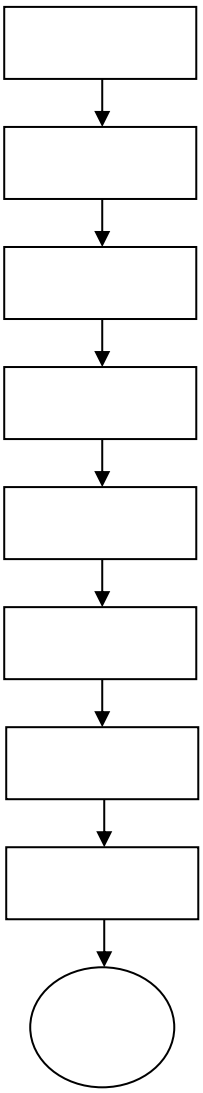
Terima fail dan Kertas Ringkasan dari PTG
Sediakan surat untuk mengemukakan permohonan kepada SUMMKN.
Tandatangan surat PTK(2), PPT, PP(T)
Kemukakan ke Pejabat SUMMKN
Terima cabutan keputusan MMKN dan edar kepada PT(T)
Rekod keputusan dalam buku daftar dan kandung keputusan dalam fail
Masukkan keputusan dan maklumat dalam sistem SPTS
Kemaskini dan simpan fail
Tamat