CARTA ALIRAN KERJA PERMOHONAN SERAH BALIK DI BAWAH SEKSYEN 197 KTN DAN PEMBERIMILIKAN DI BAWAH SEKSYEN 76 KTN TANAH RIZAB MELAYU (PEGANGAN MELAYU)

(DI PEJABAT TANAH DAN GALIAN SELANGOR)

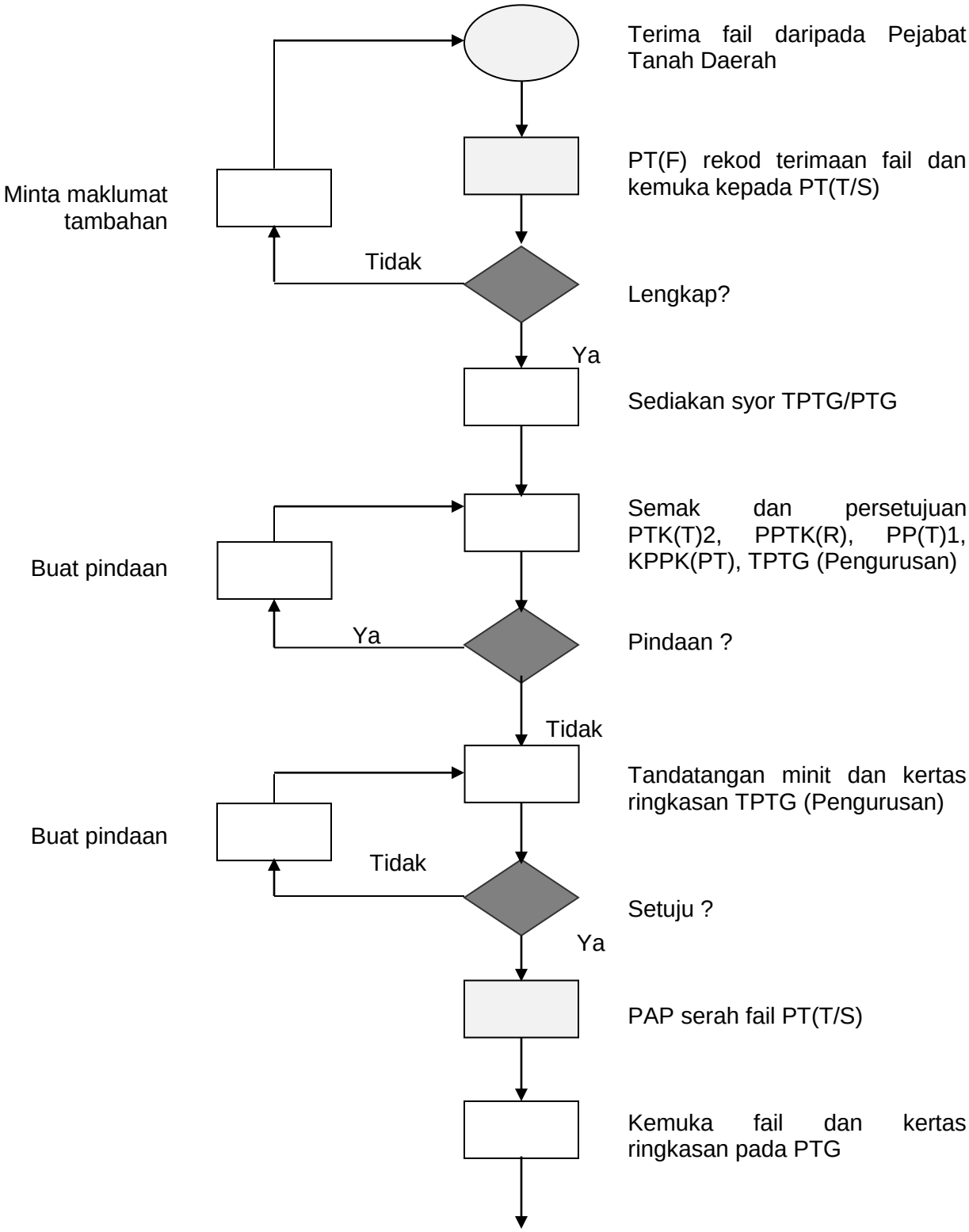

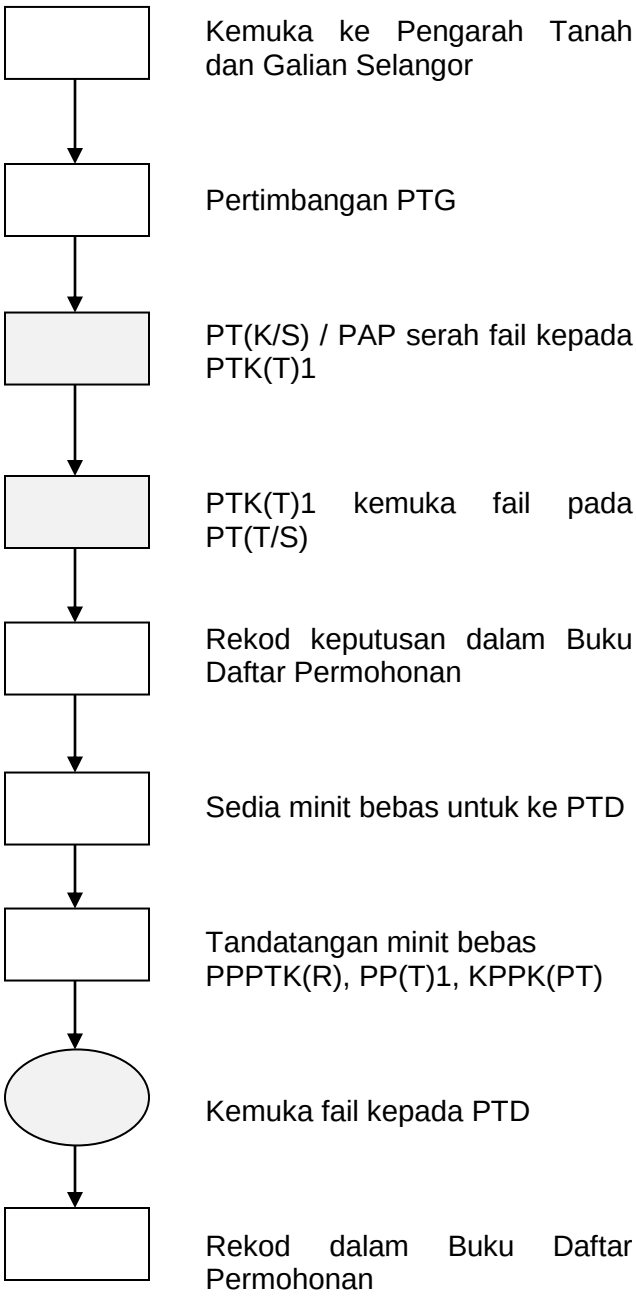
Kemuka ke Pengarah Tanah dan Galian Selangor
Pertimbangan PTG
PT(K/S) / PAP serah fail kepada PTK(T)1
PTK(T)1 kemuka fail pada PT(T/S)
Rekod keputusan dalam Buku Daftar Permohonan
Sedia minit bebas untuk ke PTD
Tandatangan minit bebas PPPTK(R), PP(T)1, KPPK(PT)
Kemuka fail kepada PTD
Rekod dalam Buku Daftar Permohonan