



**PEJABAT DAERAH/TANAH
HULU SELANGOR**
JALAN BUKIT KERAJAAN
44000 KUALA KUBU BHARU
SELANGOR

Telefon : 03-60641026
03-60641030
No. Faks : 03-60644253 (Pegawai Daerah)
03-60641160 (Pentadbiran)
03-60642909 (Pembangunan)
03-60644253 (Tanah)
E-Mail : pdhs@selangor.gov.my



selangorku

"KUALITI ADALAH TANGGUNGJAWAB KITA"

"KEJUJURAN DAN KETEKUNAN"

Ruj Kami: (3) dlm.PTHS 2D/7/2014
Tarikh: 26 Disember 2017

Seperti Senarai Edaran

Y.Bhg.Dato'/Tuan/Puan,

**PERMOHONAN PELUPUSAN SECARA PEMBERIMILIKAN TANAH KERAJAAN DI BAWAH
SEKSYEN 76 KANUN TANAH NEGARA SECARA JUALAN TERUS MENGIKUT ARAHAN
PTG SELANGOR BIL 3/2016 DI DAERAH HULU SELANGOR**

Dengan segala hormatnya saya di arah merujuk kepada perkara tersebut di atas.

2. Berdasarkan siasatan atas tanah tapak tiada jalan keluar masuk. Selaras dengan Surat Arahan PTGS Bil 3/2016 (para 2.4 dan 2.5) permohonan pelupusan tanah ini perlu dibuat secara jualan terus.

3. Sehubungan itu, kerjasama pihak Ybhg. Dato'/Tuan/Puan adalah dipohon untuk membuat hebahan kenyataan iaitu tiga puluh (30) hari dari tarikh notis mulai **3.1.2018** dan tamat pada **2.2.2018** kepada orang awam melalui laman sesawang jabatan pihak Ybhg. Dato'/Tuan/Puan selaras dengan Arahan PTGS 3/2016. Bersama-sama ini disertakan maklumat berkenaan tender seperti berikut:

3.1 Notis Pemberitahuan Kenyataan Permohonan Pelupusan Tanah Kerajaan Secara Jualan Terus

3.2 Pelan lokasi

4. Perhatian dan kerjasama pihak YBhg. Dato'/Tuan/Puan amatlah diharapkan.

Sekian, terima kasih.

"MEMBANGUN BANGSA MEMAKMUR NEGERI "

"BERKHIDMAT UNTUK NEGARA"

Saya yang menurut perintah,

(NURUL AIN BINTI MAT MESRI)
b.p. Pentadbir Tanah Daerah,
Hulu Selangor

- s.k: i). Tuan Pegawai Daerah
ii). Ketua Penolong Pegawai Daerah (Bahagian Khidmat Pengurusan)
iii). Unit ICT (Khidmat Pengurusan)-Sila buat hebahan dalam laman sesawang Jabatan
iv). Semua Balai Penghulu Mukim Daerah Hulu Selangor.



**PEJABAT DAERAH /TANAH
HULU SELANGOR**

NOTIS PEMBERITAHUAN

DIMAKLUMKAN BAHAWA TANAH KERAJAAN DI ATAS LOT 2998 SELUAS LEBIH KURANG 13070 METER PERSEGI (3.23 EKAR) BANDAR SERENDAH DAERAH HULU SELANGOR AKAN DILUPUSKAN SECARA JUALAN TERUS.

MANA- MANA ORANG ATAU BADAN YANG ADA APA-APA BANTAHAN TERHADAP JUALAN TERUS TERSEBUT BOLEHLAH MEMBUAT BANTAHAN DALAM TEMPOH TIGA PULUH (30) HARI DARIPADA TARIKH NOTIS. BANTAHAN BOLEH DIBUAT SECARA BERTULIS KEPADA PEJABAT DAERAH/TANAH HULU SELANGOR.

.....
PENTADBIR TANAH HULU SELANGOR



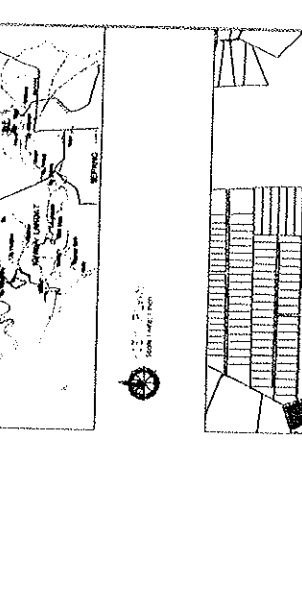
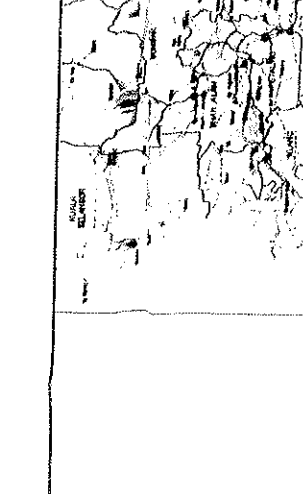
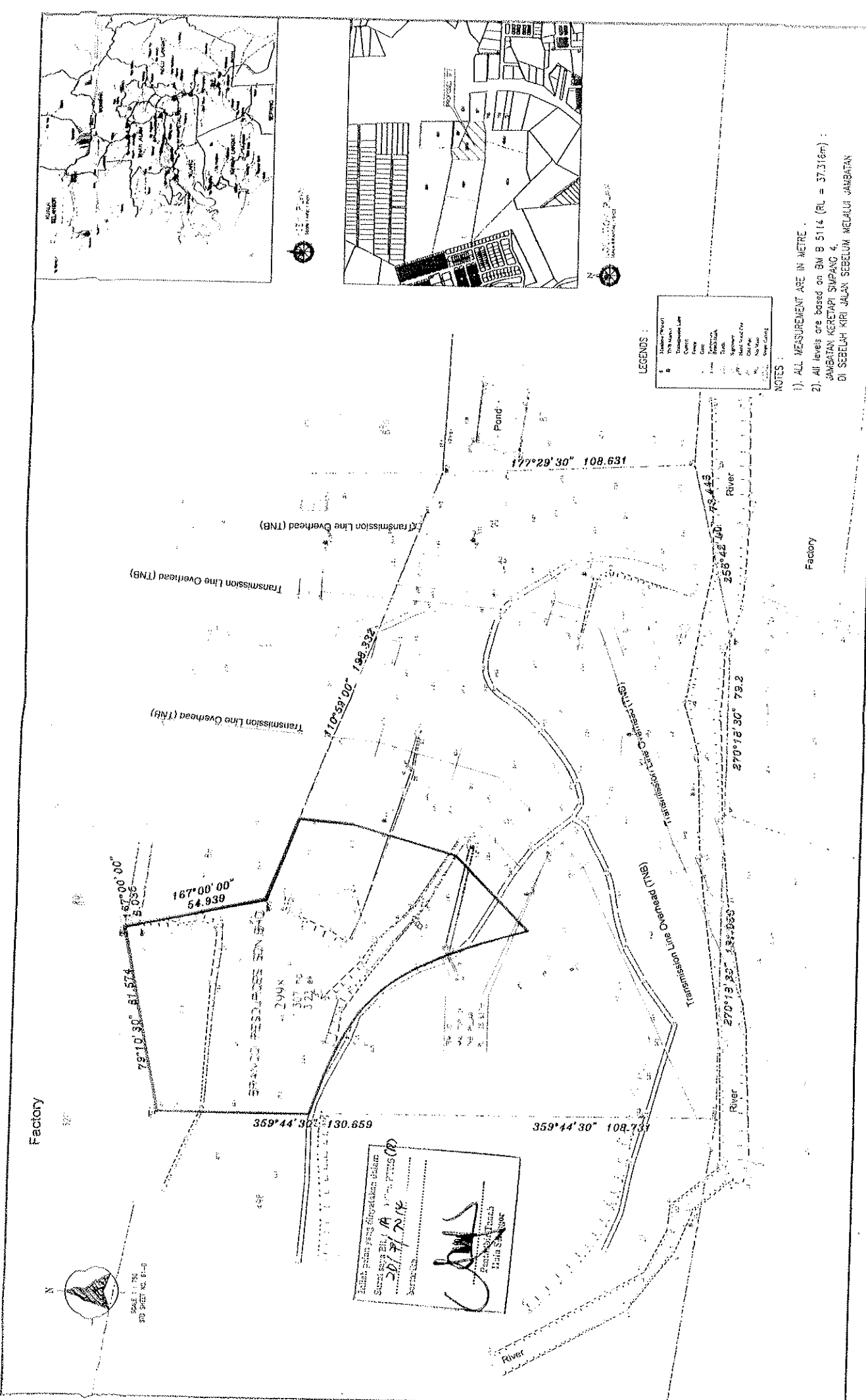

DESIGNED BY :	08122014
COMPUTED BY :	025/000
DRAWN BY :	NS
CHECKED BY :	CHAN

JURUUKUR CENTURY
 No. 25, Jalan Sultan Abdul Halim,
 10250 Kuala Lumpur, Kuala Lumpur,
 Malaysia
 Tel : 603-26222022 Fax : 603-26222023
 Email : juraukur@century.com.my

Page No. : 10720/14/SEL/587/A

DEMARCATION, DETAIL & SPOT LEVEL SURVEY ON LOT 2998,
 BANDAR SERENDAH, HULU SELANGOR,
 SELANGOR DARUL EHSAN.

Factory
 Transmission Line Overhead (TNB)
 79°10'30" 61.574
 50°00'00" 8.036
 167°00'00" 54.939
 359°44'30" 130.659
 110°59'00" 199.834
 177°29'30" 108.631
 359°44'30" 108.733
 270°18'30" 78.2
 270°13'30" 133.958
 258°45'00" 73.443
 River
 Pond
 Transmission Line Overhead (TNB)
 Transmission Line Overhead (TNB)

I adalah pihak yang menyatakan dalam
 Surat ini ini bahawa saya adalah
 20/7/2014
 20/7/2014
 Sertifikasi
 [Signature]
 Pemilik/Pejabat
 Hala Selangor

N
 SCALE 1 : 250
 STD SHEET NO. 8-10